

**Зведені дані моніторингу навчальних досягнень вихованців дошкільного віку закладу
«Дошкільний навчальний заклад (ясла-садок) №122 Харківської міської ради» за 2022/2023 навчальний рік**

№	Рівень	Освітні лінії							Середній %
		«Особистість дитини»	«Дитина у соціумі»	«Дитина в природному довкіллі»	«Дитина в світі культури»	«Гра дитини»	«Дитина в сенсорнопізнавальному просторі»	«Мовлення дитини»	
1	Високий, %	36,33	37,67	37,67	37,67	38	37,67	36,67	37,38
	Група 1	34	35	36	34	37	36	33	35
	Група 2	36	38	39	38	35	37	38	37
	Група 4	39	40	38	41	42	40	39	40
2	Достатній, %	31	33	31,33	32	33	31	31,33	31,81
	Група 1	38	38	34	40	39	37	39	38
	Група 2	29	31	30	28	32	29	27	29
	Група 4	26	30	30	28	28	27	28	28
3	Середній, %	30,33	27	28,67	28	26,67	29	29,67	28,48
	Група 1	28	27	30	26	24	27	28	27
	Група 2	28	24	24	27	26	27	28	26
	Група 4	35	30	32	31	30	33	33	32
4	Низький, %	2,33	2,33	2,33	2,33	2,33	2,33	2,33	2,33
	Група 1	0	0	0	0	0	0	0	0
	Група 2	7	7	7	7	7	7	7	7
	Група 4	0	0	0	0	0	0	0	0

**Зведені дані моніторингу навчальних досягнень вихованців дошкільного віку комунального закладу
«Дошкільний навчальний заклад (ясла-садок) №122 Харківської міської ради» за 2022/2023 навчальний рік**

Результати моніторингу група №1 (старший дошкільний вік)

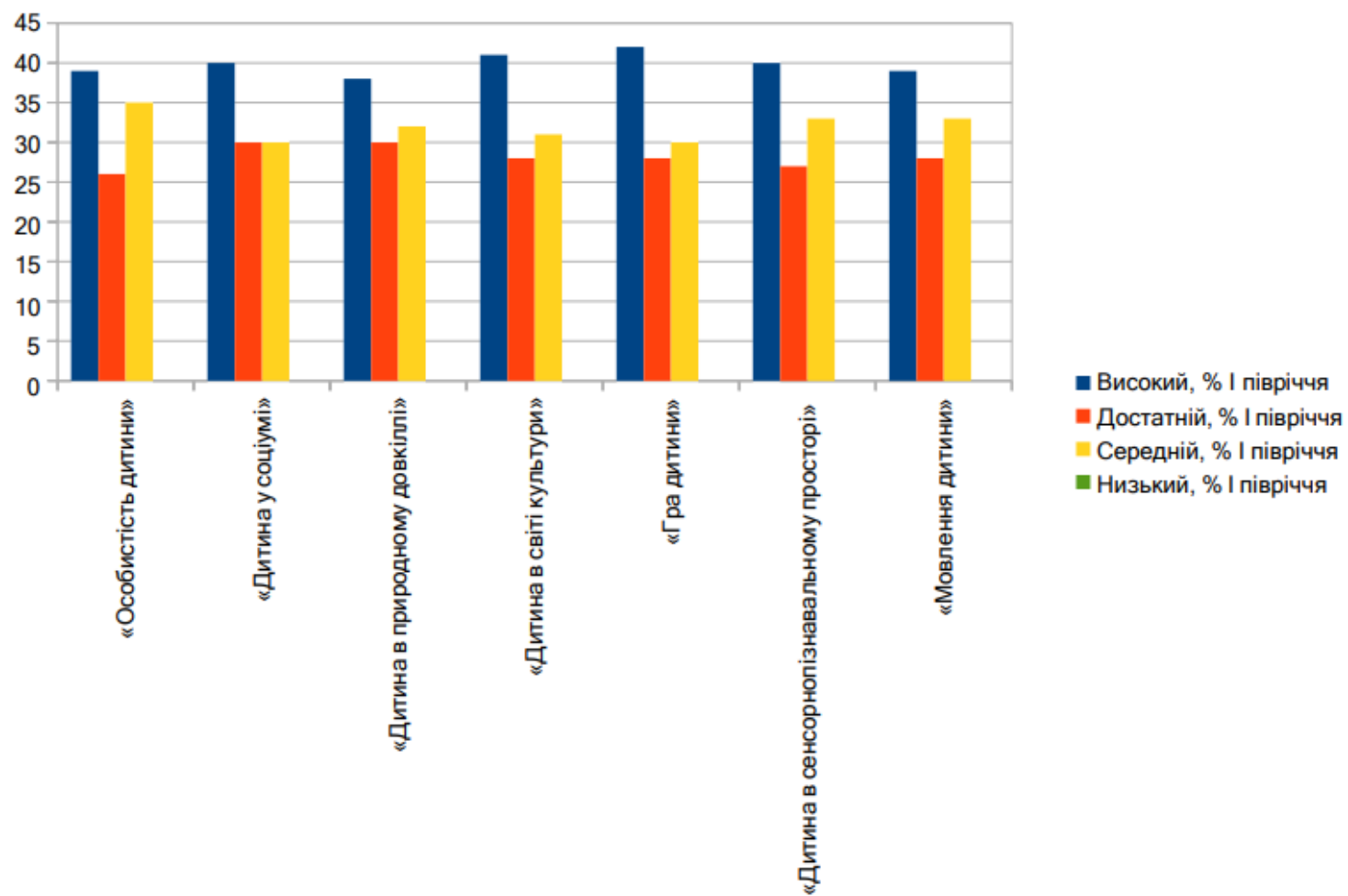

Результати моніторингу група №2 (середній дошкільний вік)

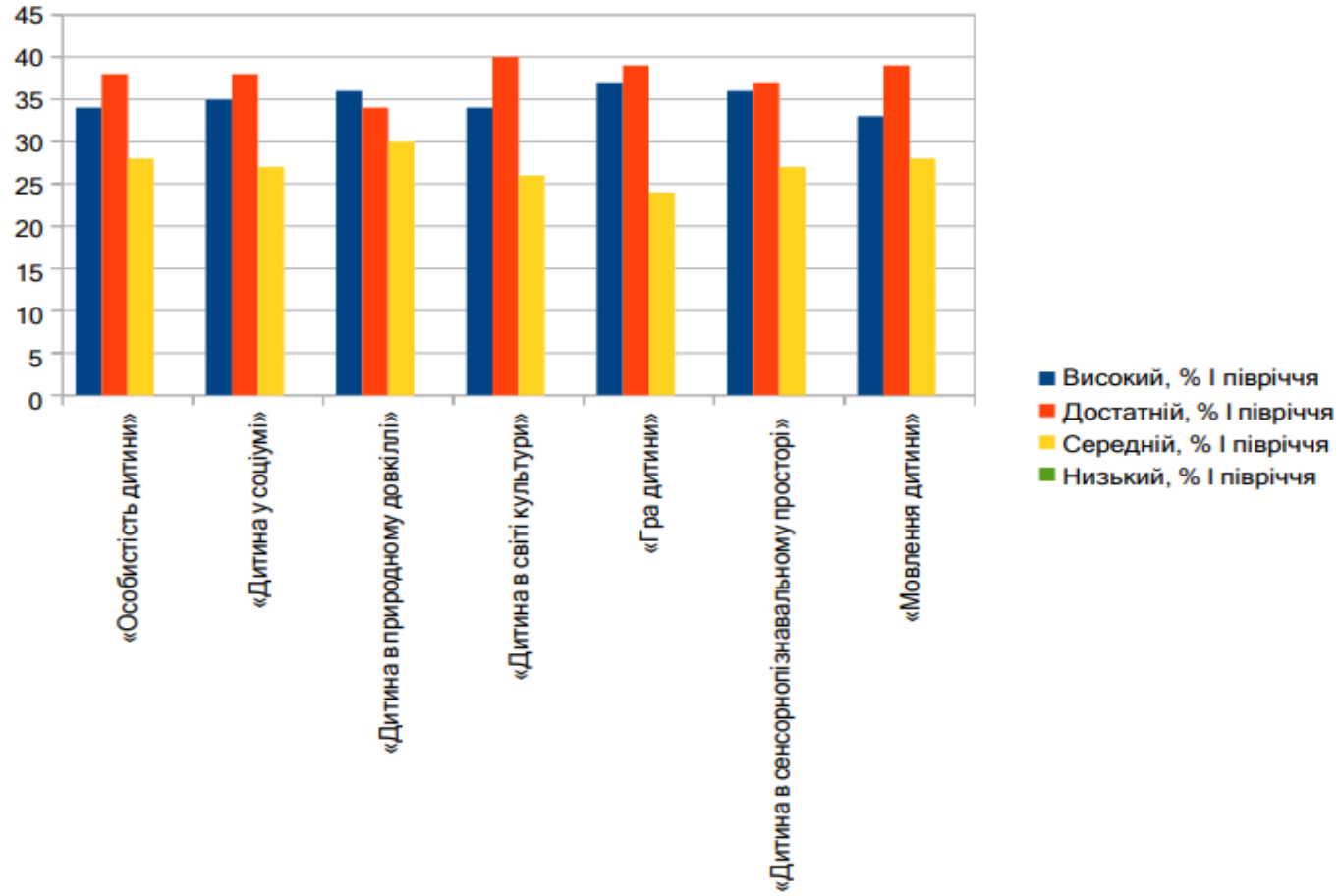

Результати моніторингу група №3 (молодший дошкільний вік)

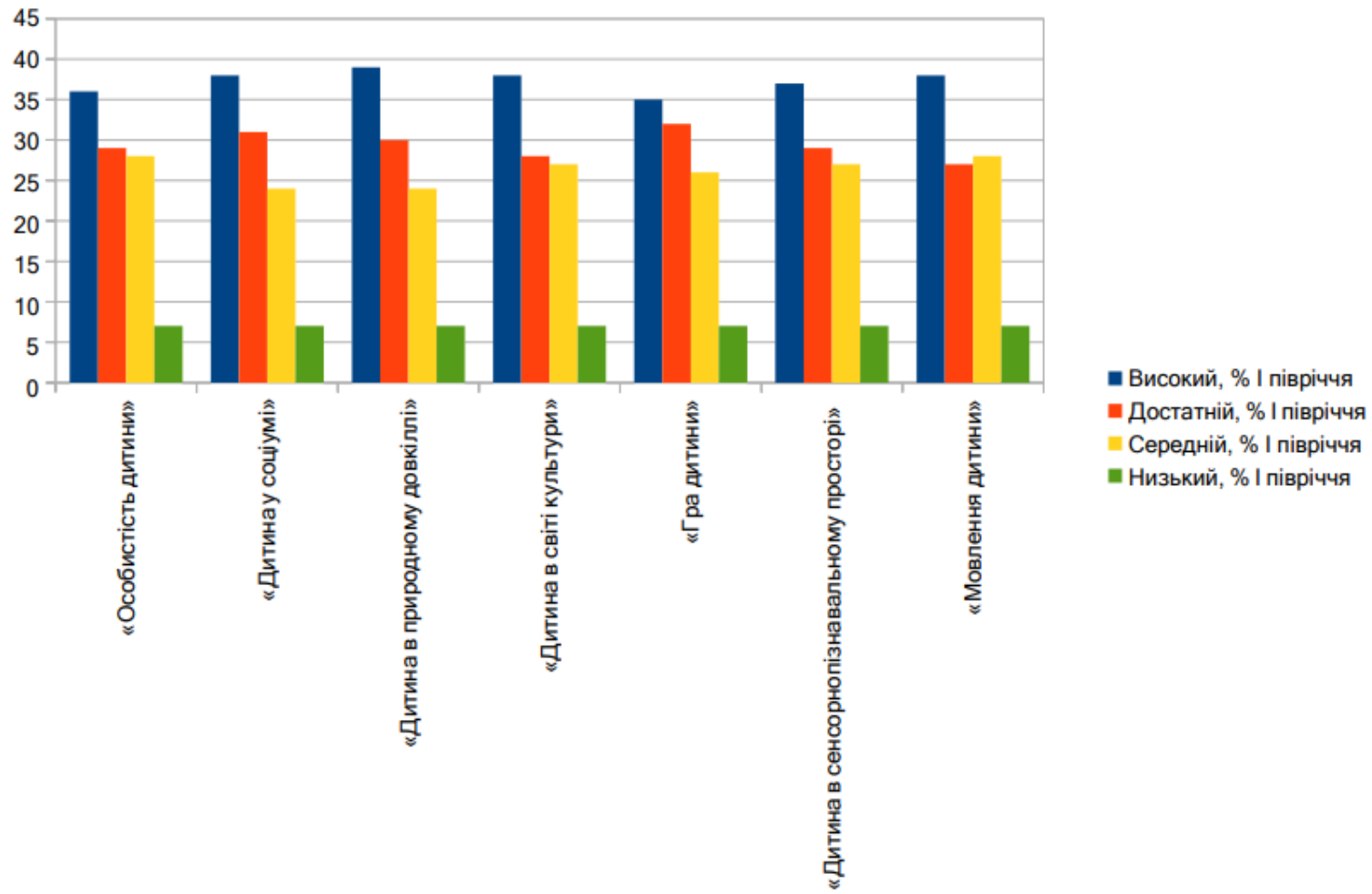

Зведені дані моніторингу навчальних досягнень вихованців дошкільного віку комунального закладу «Дошкільний навчальний заклад (ясла-садок) №122 Харківської міської ради» за 2022/2023 навчальний рік

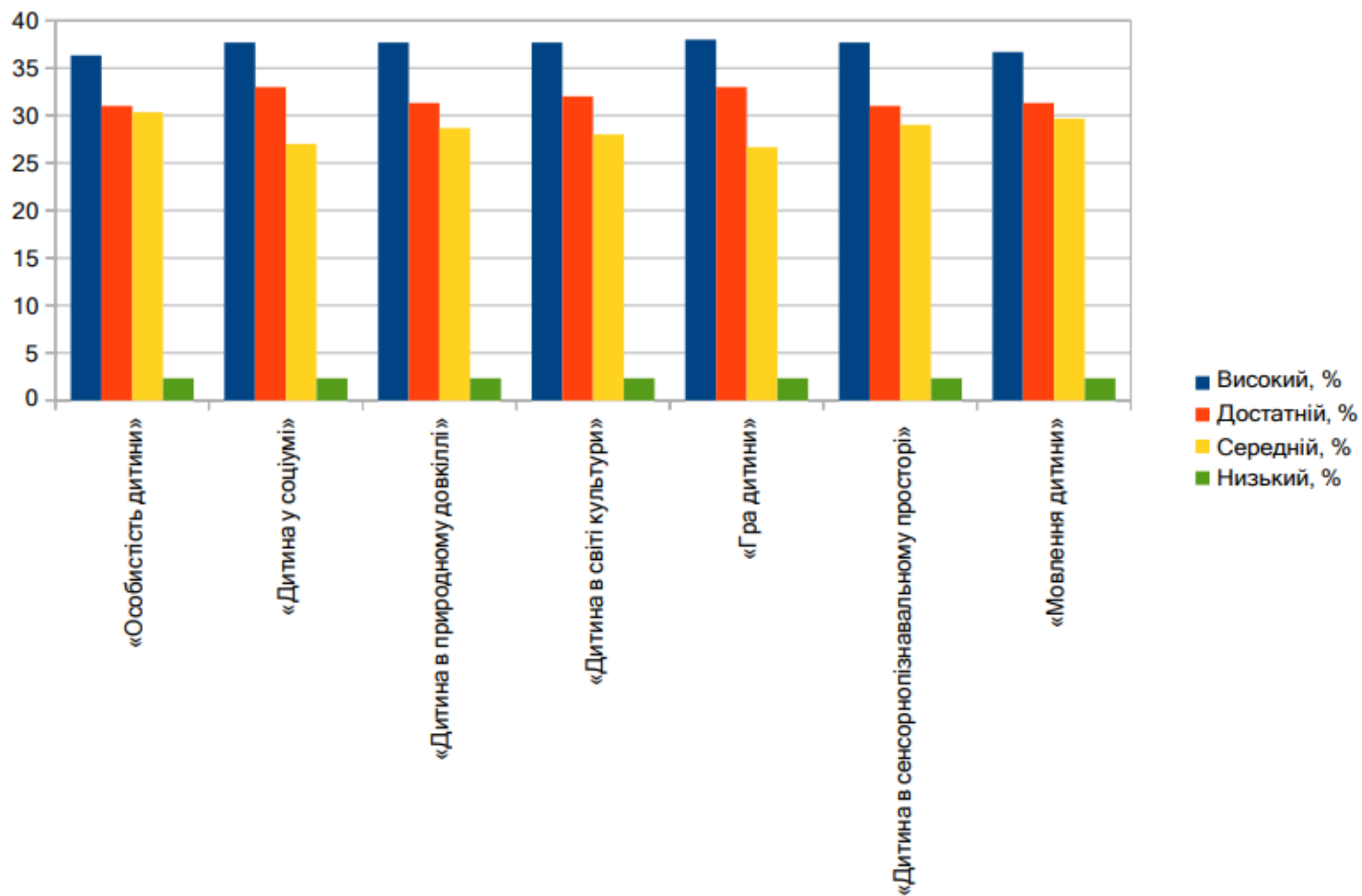

Освітній рівень педагогів

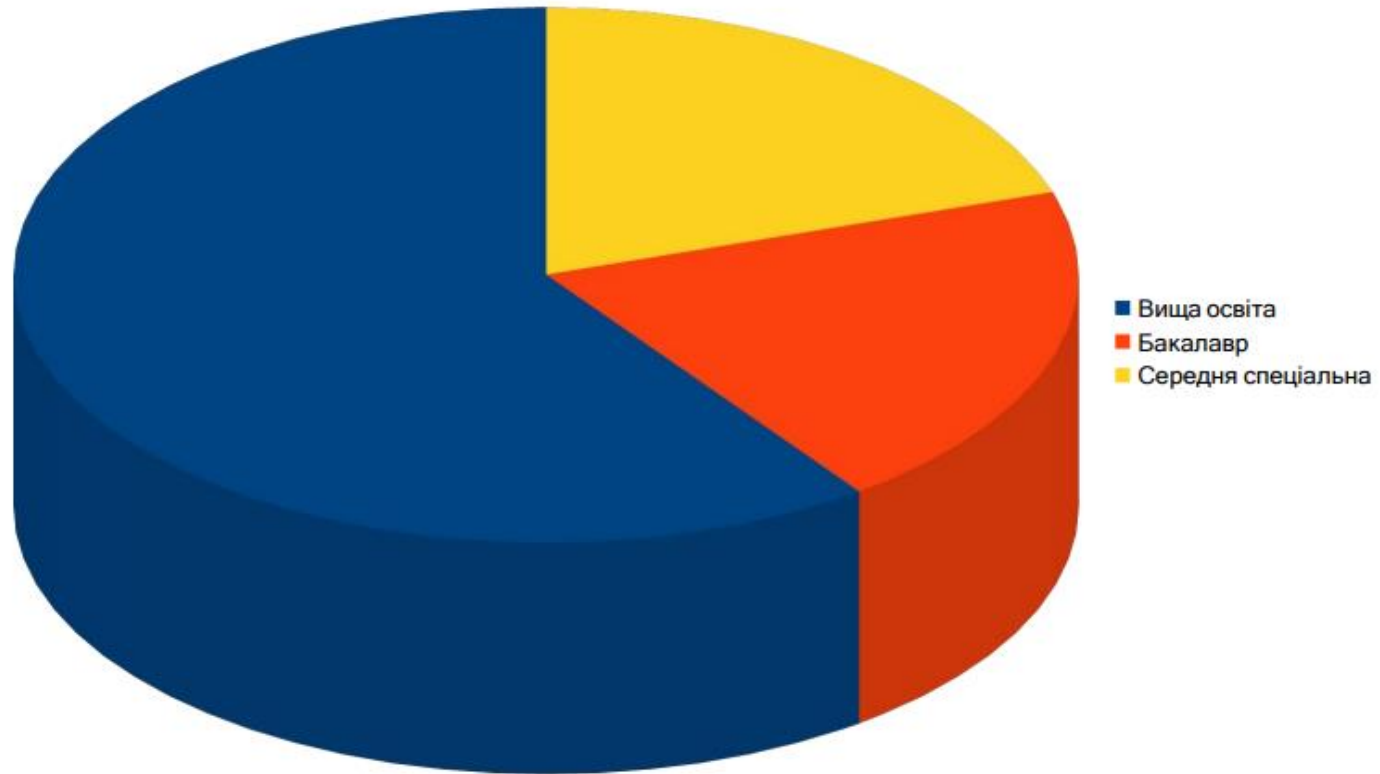

Кваліфікаційний рівень педагогів

